

Na temelju članka 123. stavka 2. Zakona o zaštiti prirode (»Narodne novine«, br. 80/13, 15/18, 14/19 i 127/19), Vlada Republike Hrvatske je na sjednici održanoj \_\_\_\_\_ 2020. godine donijela

## **UREDBU**

### **O PROGLAŠAVANJU POSEBNIH REZERVATA »MODRO OKO I JEZERO DESNE«, »UŠĆE NERETVE« i »KUTI«**

#### **Članak 1.**

Ovom Uredbom proglašavaju se:

- Posebni ornitološki rezervat »Modro oko i jezero Desne«
- Posebni ornitološko-ihtiološki rezervat »Ušće Neretve«
- Posebni ornitološki rezervat »Kuti«.

#### **Članak 2.**

(1) Posebni ornitološki rezervat »Modro oko i jezero Desne« je djelomično potopljena krška depresija na desnoj obali Neretve koja obuhvaća jezera Modro oko i Desne. Područje Modrog oka i jezera Desne s okolnim tršćacima jedno je od reprezentativnih močvarnih ekosustava na području delte Neretve osobito značajnog zbog raznolikosti ptica močvarica.

(2) Posebni ornitološko-ihtiološki rezervat »Ušće Neretve« spaja močvarna i morska staništa na ušću Neretve. Uključuje veliku površinu obraslu caklenjačom (*Salicornia*), halofilnom biljkom prilagođenoj životu u uvjetima visoke koncentracije soli na samom ušću Neretve u more te okolne pličine i lagune, kao što je uvala Galičak na desnom zaobalju rijeke te jezero Parila s lijeve strane ušća. Rezervat obuhvaća i uvalu Blace sa bogato razvijenom zajednicom caklenjače. Dodatna vrijednost ovog područja je pogodnost za mrijest brojnih vrsta riba zbog zaklona, a laguna Parila i okolna pješčana područja najbogatija su područja novačenja riba i rakova za akvatorij srednje Dalmacije.

(3) Posebni ornitološki rezervat »Kuti« obuhvaća jezero Kuti i močvarna staništa uz jezero. Na močvarnim predjelima rezervata razvijena su raznolika močvarna staništa te je ovo područje posebno vrijedno za gnijezdeće populacije ptica močvarica i ptica koje migriraju Jadranskim seobnim putem.

#### **Članak 3.**

(1) Prostorno određenje posebnih rezervata iz članka 1. ove Uredbe i njihov položaj u prostoru prikazan je na topografskim kartama iz Priloga I., II. i III. ove Uredbe.

(2) Granice posebnih rezervata iz članka 1. ove Uredbe i njihov položaj u prostoru utvrđeni su geodetskom podlogom (NE-POK d.o.o., Ivanić-Grad, 08. studenog 2019. godine, Br. elaborata: 82/2019, 87/2019, 88/2019, 89/2019, 90/2019, 91/2019, 92/2019) iz Priloga IV., koji se čuva u analognom obliku i digitalno kao sloj geografskog informacijskog sustava (GIS), te su javno

dostupni putem mrežnog portala informacijskog sustava zaštite prirode kojeg vodi tijelo državne uprave nadležno za zaštitu prirode.

(3) Upis posebnog pravnog režima (posebni rezervat) u katastar i zemljišnu knjigu temelji se na geodetskoj podlozi iz stavka 2. ovoga članka koja se u analognom i digitalnom obliku čuva u tijelu državne uprave nadležnom za zaštitu prirode.

#### **Članak 4.**

(1) Posebni rezervati iz članka 1. ove Uredbe upisuju se u Upisnik zaštićenih područja koji vodi tijelo državne uprave nadležno za zaštitu prirode.

(2) Posebnim rezervatima iz članka 1. ove Uredbe upravlja Javna ustanova za upravljanje zaštićenim dijelovima prirode Dubrovačko-neretvanske županije.

#### **Članak 5.**

(1) Prilozi I., II., III. i IV. čine sastavni dio ove Uredbe.

(2) Prilog IV. se ne objavljuje u »Narodnim novinama«.

#### **Članak 6.**

Danom stupanja na snagu ove Uredbe prestaju važiti:

- Odluka o proglašenju jugoistočnog dijela delte rijeke Neretve specijalnim ornitološko-ihitiološkim rezervatom (Općinski glasnik Općine Metković 07/74)

- Odluka o proglašenju Modrog oka i jezera uz naselje Desne rezervatom prirodnog predjela (Općinski glasnik Općine Metković 07/74).

#### **Članak 7.**

Ova Uredba stupa na snagu osmoga dana od dana objave u »Narodnim novinama«.

KLASA: 612-07/17-16/181

URBROJ: 517-05-2-20-\_\_\_\_\_

Zagreb, \_\_\_\_\_2020.

**Predsjednik**

**mr. sc. Andrej Plenković**

Prilog I.

GRANICA POSEBNOG REZERVATA »MODRO OKO I JEZERO DESNE«

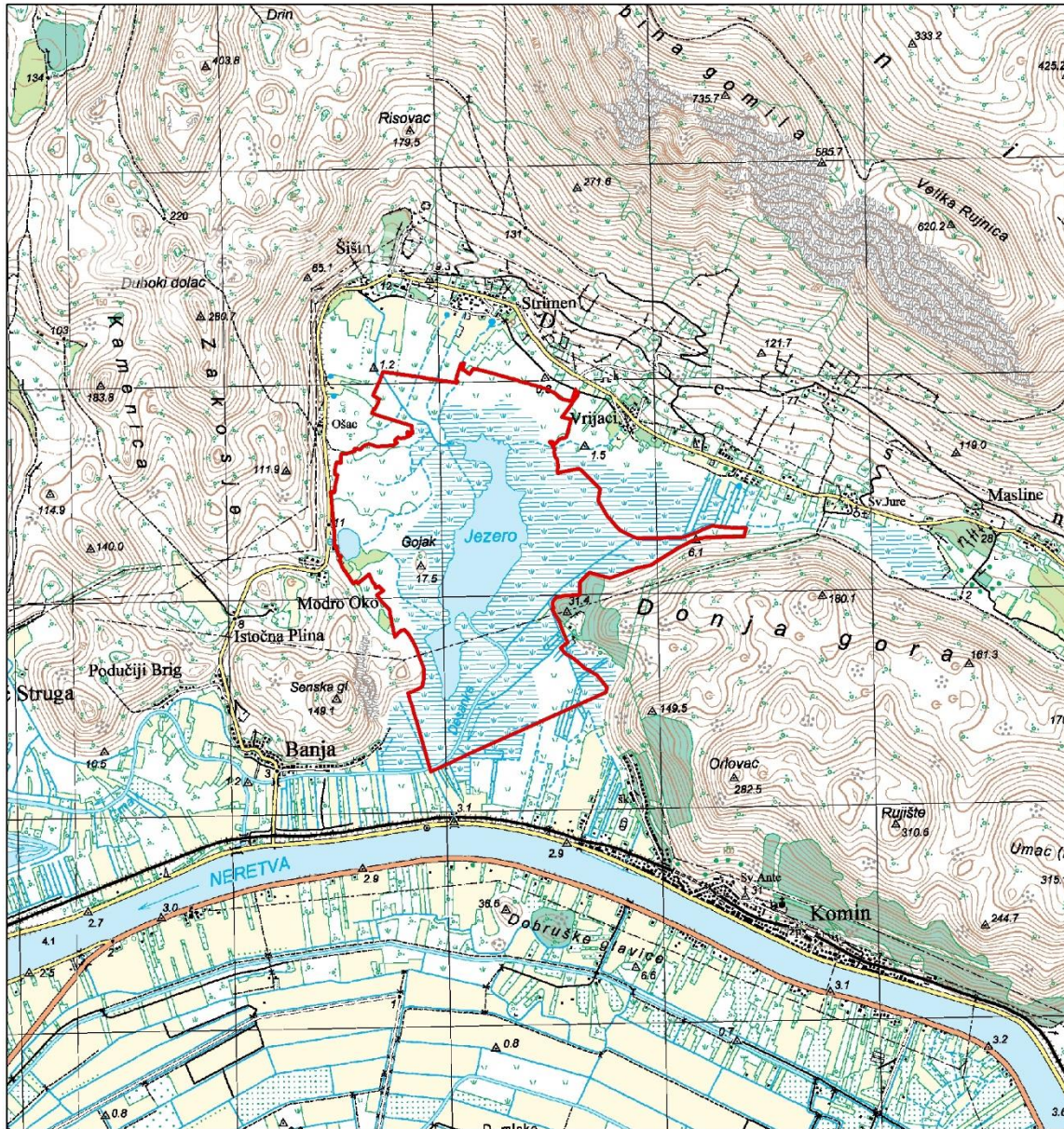

**Posebni ornitološki rezervat Modro oko i jezero Desne**

 Granica Posebnog ornitološkog rezervata Modro oko i jezero Desne

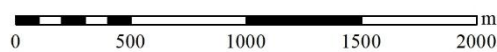

1:25000

Izvor:

1. Baza podataka Ministarstva zaštite okoliša i energetike
2. Topografska karta 1:25000, WMS Državne geodetske uprave



Prilog II.

GRANICA POSEBNOG REZERVATA »UŠĆE NERETVE«

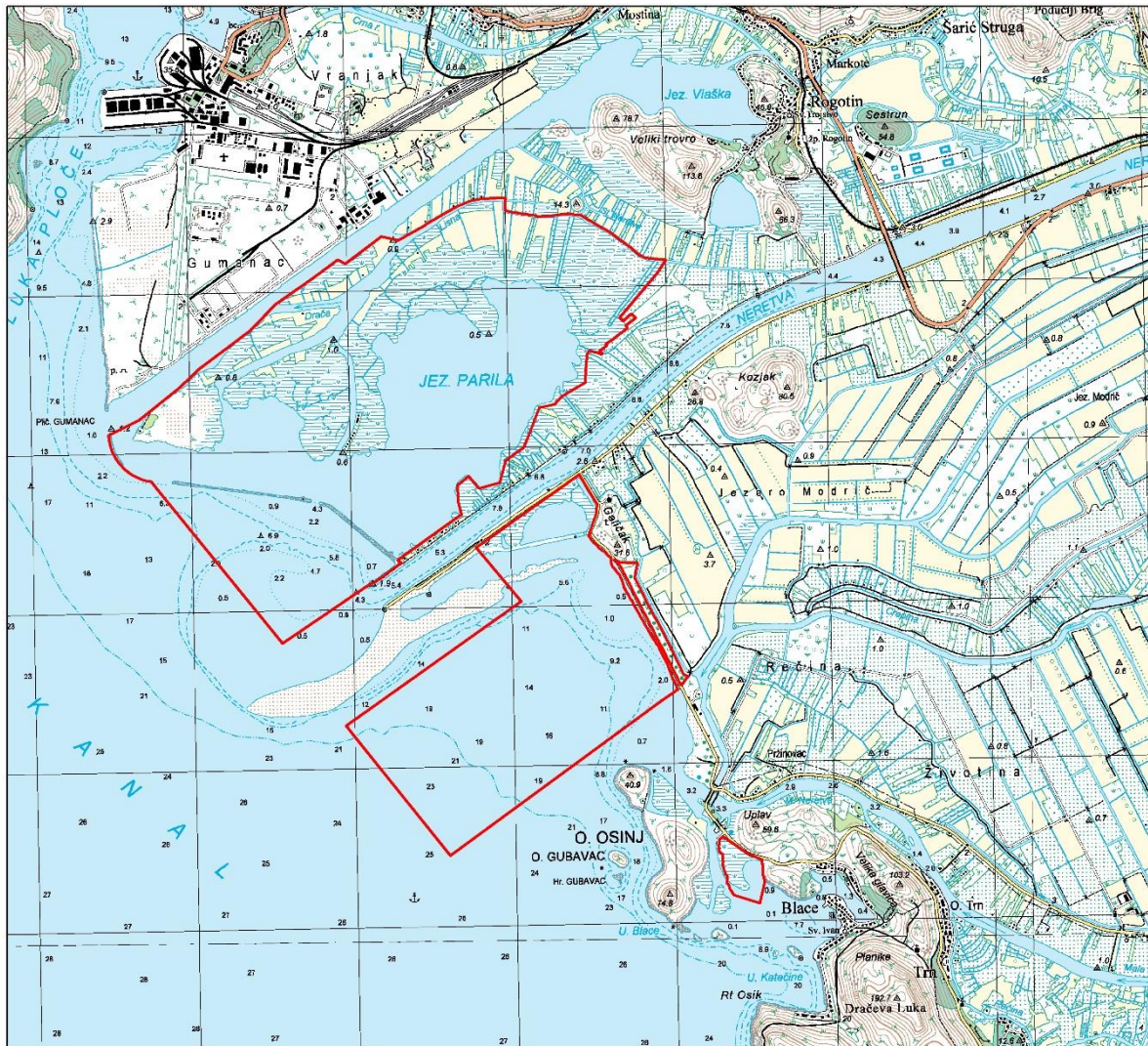

**Pregledna karta obuhvata  
granice Posebnog ornitološko-ichtiološkog rezervata Ušće Neretve**



 Granica Posebnog ornitološko-ichtiološkog rezervata Ušće Neretve

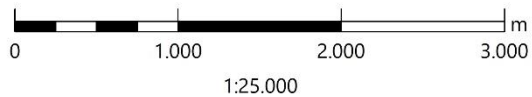

- Izvori:
1. TK 1:25.000, WMS Državne geodetske uprave
  2. Baza podataka Ministarstva zaštite okoliša i energetike



**REPUBLIKA HRVATSKA**  
Ministarstvo zaštite  
okoliša i energetike



Prilog III.

GRANICA POSEBNOG REZERVATA »KUTI«



**Posebni ornitološki rezervat Kutina**

 Granica Posebnog ornitološkog rezervata Kutina

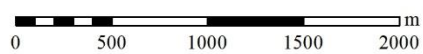

1:30000

Izvor:

1. Baza podataka Ministarstva zaštite okoliša i energetike
2. Topografska karta 1:25000, WMS Državne geodetske uprave

## Obrazloženje

Ministarstvo zaštite okoliša i energetike nositelj je izrade Uredbe o proglašavanju posebnih rezervata »Modro oko i jezero Desne«, »Ušće Neretve« i »Kuti« koja se donosi temeljem odredbe članka 123. stavka 2. Zakona o zaštiti prirode (»Narodne novine«, br. 80/13, 15/18, 14/19 i 127/19). Uredba temeljem odredbe članka 126. Zakona o zaštiti prirode sadrži naziv i kategoriju zaštićenog područja, opis granice zaštićenog područja, kartografski prikaz zaštićenog područja, naznaku mjerila kartografskog prikaza i geodetsku podlogu za upis pravnog režima u katastar i zemljišnu knjigu. Geodetska podloga čini Prilog IV. i čuva se u Ministarstvu zaštite okoliša i energetike te se zbog opsežnosti i veličine ne objavljuje u „Narodnim novinama“.

Postupak proglašavanja posebnih rezervata započeo je 2017. godine kada je Ministarstvo zaštite okoliša i energetike prepoznalo važnost zaštite lokaliteta u dolini delte rijeke Neretve zbog njihove iznimne bioraznolikosti, posebice ptica močvarica i ihtiofaune. Tadašnjoj Hrvatskoj agenciji za okoliš i prirodu upućen je zahtjev temeljem članka 124. Zakona o zaštiti prirode za izradu stručne podloge radi vrednovanja područja za zaštitu u širem području delte Neretve. Valorizacijom područja u stručnoj podlozi dan je prijedlog za zaštitu područja jezera Kuti u kategoriji posebnog ornitološkog rezervata, zatim prekategorizaciju i promjenu granica Značajnog krajobraza Modro oko i jezero Desne u posebni ornitološki rezervat te proširenje Posebnog ihtiološko-ornitološkog rezervata Ušće Neretve. Zaštita odabranih područja u kategoriji posebnog rezervata od posebnog je interesa za Republiku Hrvatsku čime se na taj način ostvaruju preduvjeti za dugotrajno očuvanje močvarnih ekosustava i njegove bioraznolikosti, krajobrazne te geološke raznolikosti.

S obzirom da se Posebni ihtiološko-ornitološki rezervat Ušće Neretve zbog iznimnih prirodnih vrijednosti proširuje u odnosu na postojeći te se ujedno postojeći Značajni krajobraz Modro oko i jezero Desne mijenja i prekategorizira u posebni rezervat, ovom se uredbom ukidaju akti o proglašavanju oba lokaliteta iz 1974. godine kako bi se izbjeglo djelomično preklapanje.

Najveće bogatstvo i raznolikost faune predloženim posebnim rezervatima odnosi se na svijet ptica. Na tom području se redovito pojavljuje preko 150 vrsta ptica, a ukupno je zabilježeno preko 300 vrsta. Od ukupnog broja, njih 65 se smatra ciljnim vrstama područja ekološke mreže Delta Neretve (HR1000031). Kao najveći kompleks tršćaka u Republici Hrvatskoj, cijelo područje delte Neretve važno je prvenstveno kao odmorište tijekom seobe ptica prema Africi, kao i za zimovanje ptičjih populacija iz sjeveroistočne i srednje Europe. Neretva je ključno područje za ptice koje migriraju na Jadranskom seobnom putu.

Pored navedenog ovom Uredbom utvrđuje se da navedenim posebnim rezervatima temeljem odredbe članka 130. Zakona o zaštiti prirode upravlja Javna ustanova za upravljanje zaštićenim dijelovima prirode Dubrovačko-neretvanske županije.